



GUARAPREV

Previdência Social dos Servidores
da Prefeitura de Guaratuba

Ata da décima primeira (11ª) reunião extraordinária do Comitê de Investimentos, Conselho de Administração e Conselho Fiscal do GUARAPREV, realizada no dia 16 de novembro de 2023, às dez horas, na sala de reuniões do Gabinete da Prefeitura municipal de Guaratuba. Aos dezesseis dias do mês de novembro de dois mil e vinte e três, na sala de reuniões do gabinete da Prefeitura Municipal de Guaratuba, reuniram-se os membros do Comitê de investimentos, Conselho Administrativo e Conselho Fiscal do GUARAPREV, conforme convocação realizada pelo Presidente do Conselho Deliberativo, sr. Rui Sergio Jacobovski, que conduziu a sessão, contando com a presença dos Srs. Eduardo Schneider Neto, Maria da Graça Augusto Cunha, Juliano da Rosa de Paula, Felipe Huning de Carvalho, Tania Malinoski Bartolome, Silvia Maciel da Silva Moraes, Isac Pinto Santana, Luiz Antonio Gonçalves, Bernadete Engle Kurpel, Angelita Maciel da Silva, Priscila Xoteslem Lago, Waschinton Alves de Oliveira, Grazielle Eurich, Edilson Garcia Kalat e Emerson César Machado. Também presentes Tatiana Maia Vieira, Diretora Presidente do GUARAPREV, e Pery de Oliveira Neto, da Mosaico Consultoria. Participando por videoconferência o consultor Pablo Pinto, da BRPrev. **Ordem do Dia: 1) Aprovação dos Regimentos Internos dos Conselhos Administrativo e Fiscal pelos membros do Conselho Administrativo; 2) Apresentação de avaliação atuarial extraordinária; 3) Análise e votação de proposta de vinculação, por lei municipal, do Imposto de Renda Retido na Fonte dos segurados do RPPS; 4) Cenário Econômico fechado em outubro de 2023; 5) Resultado do Portfólio do Guaraprev em outubro de 2023, e acumulado no ano; 6) Apresentação do Parecer Técnico do Comitê de Investimentos (outubro).** 1) Dando início à reunião, a Sra Tatiana Vieira dirigiu-se aos membros do Conselho Administrativo, e apresentou a situação irregular pendente sobre a aprovação dos regimentos internos dos conselhos fiscal e administrativo. Tais regimentos haviam sido apresentados anteriormente em reunião dos conselhos de agosto de 2022, porém os textos deixaram de ser aprovados, tendo em vista a previsão de alteração legislativa a ser realizada nos meses seguintes, de reestruturação do Guaraprev com a finalidade de adequação à Emenda Constitucional 103, o que foi feito pela Lei Complementar 015 de 2023. Entretanto a necessária aprovação dos Regimentos Internos não foi feita, e é fundamental para dar legitimidade às decisões dos colegiados. Assim sendo, a Sra. Tatiana apresentou uma versão simplificada dos Regimentos, tendo em vista o exíguo prazo de apreciação, e explicou que os Regimentos serão complementados em reuniões posteriores para incluir normas sobre organização e competências. Ainda a apresentação, os documentos foram postos em votação, e aprovados por unanimidade pelos membros do conselho administrativo. 2) Seguiu-se apresentação pelo Sr. Pablo da proposta de Avaliação Atuarial complementar incluindo a previsão de repasses pela Prefeitura Municipal de valores provenientes do Imposto de Renda de Pessoa Física (IRPF). Durante a apresentação, o Sr. Pablo abordou aspectos legislativos pertinentes, destacou as vantagens da vinculação de receitas por meio do IRPF, ofereceu uma visão do cenário considerando essa vinculação e demonstrou a viabilidade de amortização integral do déficit atuarial com esse mecanismo. 3) Concluída a apresentação, a proposta de vinculação do IRRF foi posta em votação, e aprovada por unanimidade pelos membros do conselho administrativo. 4) em seguida dois passada a palavra ao sr. Pery de Oliveira. No encontro do mês de novembro, o Consultor apresentou os destaques no campo econômico, daqui e do mundo, e que impactaram nos investimentos dos RPPSs em outubro. Inicialmente, foi passado aos presentes um cenário relacionado aos eventos econômico relevantes internacionais no mês de outubro, que basicamente foi a continuidade na deterioração das curvas de juros norte-americanas, que chegaram a romper os 5% ao ano para prazos de 10 anos para cima. Outro fator que foi relevante no mês de outubro, mas que foi dissipado durante o início do mês de



GUARAPREV

Previdência Social dos Servidores
da Prefeitura de Guaratuba

novembro foi a guerra entre Israel e a Palestina, que levou a aversão ao risco relacionado ao preço do petróleo negociado no mercado futuro da bolsa de Chicago.



Títulos do Governo Norte-Americano (yields)



2 anos – 5,03% (=)

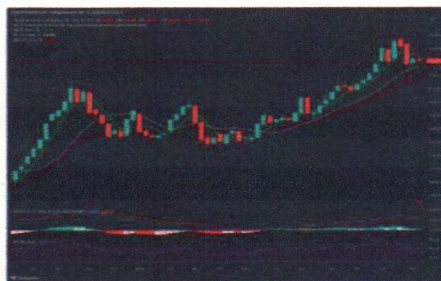

10 anos – 4,62% (=)

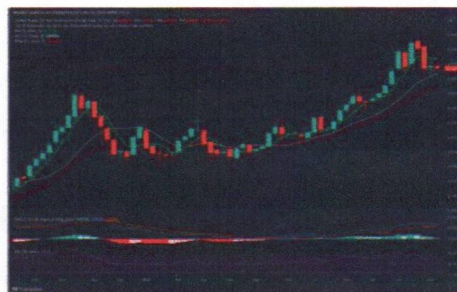

20 anos – 4,95% (=)

No campo doméstico, o Consultor apresentou o resultado do IPCA do mês de outubro, que foi de alta de 0,24% e acumula alta de 54,82% nos últimos 12 meses. No entanto, o Consultor falou que alta, da inflação, foi mais uma vez menor que o esperado pelos agentes do mercado, corroborando com a expectativa de que o IPCA deva fechar abaixo de 5%. Foi apresentado alguns comentários de economistas acerca do resultado do IPCA do mês de setembro, como por exemplo o do BNP Paribas - " *desinflação segue acontecendo; cenário é confortável para o BC. Alimentação é o ponto de atenção; virada para o positivo veio mais forte que o esperado. Mantemos IPCA em 4,7% no ano, abaixo do teto da meta*". Em relação ao IGPM, no mês de outubro, depois de uma serie de deflação, a alta foi de 0,50%, e acumula deflação de 4,54% nos últimos 12 meses. A inflação no mundo, ao menos no G20, ainda é no sentido de pressões mais contidas, como podemos verificar no gráfico abaixo;

Handwritten signatures and initials in blue ink, including names like 'mar', 'Bene', 'sug', and 'chm'.

Handwritten initials 'f.k.k.' in blue ink.



GUARAPREV

Previdência Social dos Servidores
da Prefeitura de Guaratuba



Atividade CPI

| País | Último | Anterior | Referência | Unidade |
|----------------|--------|----------|------------|---------|
| Turquia | 61.36 | 61.53 | 2023-10 | % |
| Suíça | 1.7 | 1.7 | 2023-10 | % |
| Espanha | 3.5 | 3.5 | 2023-10 | % |
| Coréia Do Sul | 3.8 | 3.7 | 2023-10 | % |
| Rússia | 6.7 | 6 | 2023-10 | % |
| Holanda | -0.4 | 0.2 | 2023-10 | % |
| México | 4.26 | 4.45 | 2023-10 | % |
| Itália | 1.78 | 5.34 | 2023-10 | % |
| Indonésia | 2.56 | 2.28 | 2023-10 | % |
| Índia | 4.87 | 5.02 | 2023-10 | % |
| Alemanha | 3.8 | 4.5 | 2023-10 | % |
| França | 4 | 4.9 | 2023-10 | % |
| Zona Euro | 2.9 | 4.3 | 2023-10 | % |
| China | -0.2 | 0 | 2023-10 | % |
| Brasil | 4.82 | 5.19 | 2023-10 | % |
| Argentina | 143 | 138 | 2023-10 | % |
| Estados Unidos | 3.7 | 3.7 | 2023-09 | % |
| Reino Unido | 6.7 | 6.7 | 2023-09 | % |
| África Do Sul | 5.4 | 4.8 | 2023-09 | % |
| Cingapura | 4.1 | 4 | 2023-09 | % |
| Arábia Saudita | 1.7 | 2 | 2023-09 | % |
| Japão | 3 | 3.2 | 2023-09 | % |
| Canadá | 3.8 | 4 | 2023-09 | % |
| Austrália | 5.4 | 6 | 2023-09 | % |

TRADING
ECONOMICS
<https://pt.tradingeconomics.com/>

O Consultor apresentou a análise feita pela CBIE acerca da paridade do preço do combustível (pela Petrobras) e sugeriu que deverá ter reduções no preço dos combustíveis, ao menos, por ora, já que a paridade do preço da gasolina e diesel mais caros que lá fora.



Combustível PPI

ANÁLISE DIÁRIA
DA DEFASAGEM

CBIE CONSULTORIA

| GASOLINA | DIESEL | GLP* |
|------------------------|------------------------|-------------------------|
| 3,09% | 10,22% | 25,60% |
| 0,0848 R\$/L | 0,3795 R\$/L | 0,5004 R\$/Kg |

Fonte: Elaboração CBIE com dados Petrobras e Bravos et al.
Nota: Na elaboração do GNP sobre o preço do petróleo Brent, o cálculo utiliza estimativas de preço, que em função dos problemas ocorridos na importação, têm incidido no aumento de custos e são preços disponíveis, pressionando os custos. É importante observar que a metodologia utilizada pela CBIE que mede a tendência de diferença entre o preço na referência nacional e a referência internacional.

| Combustível | Último Resultado | | |
|-------------|------------------|--------|------|
| | Data | % | Dias |
| Gasolina | 21/10/2023 | -4,09% | 20 |
| Diesel | 21/10/2023 | 6,51% | 20 |
| GLP* | 01/02/2023 | -3,99% | 152 |

Fonte: Elaboração CBIE com dados Petrobras e Bravos et al.
Nota: O dado considera o dia 10/11.
Os preços de diesel, de gasolina e de GLP apresentaram prêmio em relação à cotação internacional. Os preços de gasolina de importação foram calculados com base nos preços internacionais de gasolina, diesel, GLP e taxa de câmbio no fechamento do mercado no dia 09/11.



14/11/2023

Em relação ao desemprego no Brasil, a PNAD Contínua revelou que a taxa de desemprego no País está em 7,7%, o que representa 8,3 milhões de desempregado. Os dados da PNAD Contínua têm sido positivos

Rua José Bonifácio, nº 367 – Centro - CEP 83280-000 – Guaratuba – PR – Fone (41) 3472-8740 e-mail: guaraprev@guaratuba.pr.gov.br

ful

Handwritten signatures and initials in blue ink, including a large signature at the top right, a signature below it, and several initials and smaller signatures at the bottom right.



GUARAPREV

Previdência Social dos Servidores
da Prefeitura de Guaratuba

desde o início do ano, e isso, de acordo com o Consultor tem sido relevante, já que os empregos estão em elevação, bem como o salário médio das pessoas, que chegou a R\$ 2.982,00 no trimestre, e não está gerando impacto na inflação, ao menos por ora. Sobre a taxa de juros, a SELIC, o Consultor, relatou aos presentes que no primeiro dia de novembro o COPOM cortou mais 50 pontos na SELIC, passando a 12,25% ao ano. Ele também falou que no próximo encontro do COPOM (colegiado que define a taxa), que será em dezembro, deverá ocorrer mais cortes na SELIC, de mais 50 pontos, finalizando o ano aos 11,75% ao ano. Foi apresentado o resultado dos principais índices econômicos.



Índices – Resultados

| Nome | Retorno (%) | | | | |
|------------------|-------------|-------|----------|----------|----------|
| | Mês | Ano | 12 meses | 24 meses | 60 meses |
| CDI | 1,00 | 11,02 | 13,47 | 26,49 | 43,42 |
| IDIA IPCA 2 Anos | -0,41 | 8,53 | 9,46 | 23,21 | 53,74 |
| IDIA Pré 2 Anos | 0,08 | 12,26 | 13,17 | 27,16 | 47,26 |
| IMA-B | -0,86 | 10,06 | 9,72 | 22,80 | 56,18 |
| IMA-B 5 | -0,31 | 8,55 | 9,63 | 23,76 | 55,08 |
| IMA-B 5+ | -0,96 | 10,96 | 9,40 | 21,54 | 53,97 |
| IRF-M | 0,37 | 12,04 | 13,21 | 27,01 | 47,32 |
| IRF-M 1 | 0,96 | 11,12 | 13,55 | 26,66 | 43,84 |
| IRF-M 1+ | 0,12 | 12,95 | 13,52 | 27,56 | 48,38 |
| Ibovespa | -2,94 | 3,11 | -1,22 | 7,04 | 36,21 |
| Ibovespa (US\$) | -3,89 | 6,37 | 4,40 | 16,76 | -0,19 |
| S&P 500 | -1,22 | 5,87 | 1,71 | -17,78 | 115,47 |

5) Diante do exposto, o resultado dos investimentos do GUARAPREV foi o seguinte:



PREVIDÊNCIA DOS SERVIDORES PÚBLICOS MUNICIPAIS DE GUARATUBA - CONSOLIDADO
Relatório de Análise, Enquadramentos, Rentabilidade e Risco - Base: 31/10/2023

Retorno e Meta de Rentabilidade acumulados no ano de 2023

| Mês | Saldo Anterior | Aplicações | Resgates | Saldo no Mês | Retorno | Retorno Acum | Retorno Mês | Retorno Acum | Meta Mês | Meta Acum | Gap Acum | VaR |
|-----------|----------------|--------------|--------------|---------------|-------------|--------------|-------------|--------------|----------|-----------|----------|-------|
| Janeiro | 40.849.641,36 | 1.539.618,69 | 1.450.259,32 | 41.381.006,12 | 442.005,37 | 442.005,37 | 1,08% | 1,08% | 0,88% | 0,88% | 122,86% | 0,84% |
| Fevereiro | 41.381.006,12 | 6.493.547,21 | 1.449.920,83 | 46.805.347,98 | 180.715,46 | 622.720,85 | 0,39% | 1,47% | 1,11% | 2,00% | 73,58% | 0,75% |
| Março | 46.805.347,98 | 2.767.807,55 | 1.926.904,06 | 47.844.909,18 | 398.657,71 | 1.021.378,56 | 0,84% | 2,33% | 1,08% | 3,10% | 74,97% | 0,67% |
| Abril | 47.844.909,18 | 964.750,54 | 915.718,21 | 48.245.853,62 | 351.912,11 | 1.373.290,67 | 0,73% | 3,08% | 0,87% | 4,00% | 76,90% | 0,54% |
| Mai | 48.245.853,62 | 1.864.355,96 | 1.595.992,83 | 49.060.381,25 | 546.164,30 | 1.919.454,97 | 1,13% | 4,24% | 0,78% | 4,81% | 88,08% | 0,50% |
| Junho | 49.060.381,25 | 2.225.502,40 | 1.621.811,43 | 50.297.278,11 | 633.095,89 | 2.552.460,86 | 1,27% | 5,57% | 0,30% | 5,12% | 108,65% | 0,55% |
| Julho | 50.297.278,11 | 125.777,80 | 1.603.191,79 | 49.334.763,58 | 514.899,46 | 3.067.360,32 | 1,02% | 6,65% | 0,31% | 5,45% | 122,05% | 0,55% |
| Agosto | 49.334.763,58 | 1.013.920,40 | 1.575.004,30 | 49.112.849,16 | 339.169,48 | 3.406.529,80 | 0,69% | 7,38% | 0,64% | 6,12% | 120,64% | 0,56% |
| Setembro | 49.112.849,16 | 3.178.389,22 | 3.771.697,96 | 48.847.657,83 | 328.117,41 | 3.734.647,21 | 0,67% | 8,10% | 0,49% | 6,64% | 122,01% | 0,66% |
| Outubro | 48.847.657,83 | 1.028.083,99 | 1.831.602,04 | 47.496.048,20 | -548.091,58 | 3.186.555,63 | -1,12% | 6,88% | 0,52% | 7,19% | 95,76% | 1,41% |

Rua José Bonifácio, nº 367 – Centro - CEP 83280-000 – Guaratuba – PR – Fone (41) 3472-8740 e-mail: guaraprev@guaratuba.pr.gov.br

Handwritten signatures and initials in blue ink, including 'A', 'w', 'R', 'HP', 'dms', and 'A'.

Handwritten signature in blue ink.



GUARAPREV

Previdência Social dos Servidores
da Prefeitura de Guaratuba

O resultado do mês foi prejudicado pelo péssimo desempenho dos fundos AUSTRO MULTISSETORIAL FIP MULTIESTRATÉGIA, que apresentou redução no valor das cotas de 79%, devido a Administradora do Fundo informar que em rotina de vistoria no portfolio do Fundo foi constatado que um dos seus ativos havia sido liquidado em 2022 e que continuava em seu portfolio e que por isso, com a retirada deste ativo, ocasionou tal queda, e o AUSTRO IMA-B que aplica recursos neste fundo, e que por isso, sofreu queda de 27%.

As perdas no mês foram de 1,12%, mas acumula, entre janeiro e outubro, +6,88%. Já a meta atuarial, em igual período foi de 7,19%, ou seja, os investimentos representaram em 95,76% da meta estabelecida até agora (outubro), que é a soma do INPC e 4,88%. **6)** em seguida foi passada a palavra ao Gestor de Recursos do GUARAPREV, sr. Emerson Machado, que apresentou o Parecer Técnico do Comitê de Investimento referente ao mês de outubro, tecendo comentários acerca do balancete orçamentários, tendo sido disponibilizado previamente aos membros do Conselho através do grupo no Whatsapp, e em seguida foi colocado em votação, o que foi aprovado por todos.

[Handwritten signatures and initials in blue ink, including names like 'Bene' and 'Suz'.]

[Handwritten initials in blue ink.]



GUARAPREV

Previdência Social dos Servidores
da Prefeitura de Guaratuba

Rua José Bonifácio, 367 - Centro
Guaratuba - Paraná | CEP 83.280-000
Fone 41. 3472 8740
guaraprev@guaratuba.pr.gov.br

Conselho Administrativo

| NOME | CPF | ASSINATURAS |
|-------------------------------|----------------|-------------|
| MARIA DA GRAÇA CUNHA | 018.433.069.64 | |
| JULIANO DA ROSA DE PAULA | 061.960.859-56 | |
| FELIPE HUNING DE CARVALHO | 05776211905 | |
| SILVIA MACIEL DA SILVA MORAIS | 822.784.589.49 | |
| Eduardo Schneider Neto | 016.506.559-16 | |
| Tânia Malinoski Bartolome | 552.342.709-06 | |
| LUIZ ANTONIO GONÇALVES | 388319969-91 | |
| BERNADETE ENGLE KURPEL | 749549709-20 | |
| Isac Pinto Santan | 082.119.379-13 | |

Conselho Fiscal

| NOME | CPF | ASSINATURAS |
|------------------------------|----------------|-------------|
| Rui Jacobovski (Presidente) | 063.033.479-08 | |
| Waschinton Alves de Oliveira | 063.572.509-61 | |
| Grazieli Eurich | 044.539.079-40 | |
| PRISCILA XOTESLEM LAGO | 042.682.529-24 | |
| ANGELITA MACIEL DA SILVA | 023.335.099-37 | |

Diretor Executivo

| NOME | CPF | ASSINATURAS |
|--|----------------|-------------|
| TATIANA MAIA VIEIRA | 768.143.609-00 | |
| | | |
| COMITE DE INVESTIMENTOS | CPF | ASSINATURAS |
| Emerson Cesar Machado (GESTOR DE RECURSOS) | 014.668.379-00 | |
| Edilson Garcia Kalat | 700.174.259-72 | |



GUARAPREV

Previdência Social dos Servidores
da Prefeitura de Guaratuba

Rua José Bonifácio, 367 - Centro
Guaratuba - Paraná | CEP 83.280-000
Fone 41.3472.8740
guaraprev@guaratuba.pr.gov.br

TATIANA MAIA VIEIRA

768.143.609-00